ПАСПОРТ ДОСТУПНОСТИ

объекта социальной инфраструктуры (ОСИ) № 6

(библиотека-филиал № 7, пр. К. Маркса 12/1)

Магнитогорск

2020 г

УТВЕРЖДАЮ

Директор
МБУК «ОГБ» г. Магнитогорска
Потапова Э. А.
_____
«___» _____ 2020 г.

ПАСПОРТ ДОСТУПНОСТИ
объекта социальной инфраструктуры (ОСИ)
№ 6

1. Общие сведения об объекте

1.1. Наименование (вид) объекта: объект культуры
1.2. Адрес объекта: 455039, Челябинская область, г. Магнитогорск, просп. К. Маркса, дом 12/1
1.3. Сведения о размещении объекта:
- 1 этаж жилого 5-этажного дома, 667,6 кв.м. (общая площадь)
- наличие прилегающего земельного участка - нет;
1.4. Год постройки здания: - 1963г., последнего капитального ремонта - нет
1.5. Дата предстоящих плановых ремонтных работ: нет.

Сведения об организации, расположенной на объекте

1.6. Название организации (учреждения), (полное юридическое наименование – согласно Уставу, краткое наименование) библиотека-филиал № 7 муниципального бюджетного учреждения культуры «Объединение городских библиотек» города Магнитогорска (библиотека-филиал № 7 МБУК «ОГБ» г. Магнитогорска)
1.7. Юридический адрес организации (учреждения) 455037, г. Магнитогорск, ул. Советской армии, 23
1.8. Основание для пользования объектом (оперативное управление, аренда, собственность)– оперативное управление
1.9. Форма собственности (государственная, негосударственная): государственная
1.10. Территориальная принадлежность (федеральная, региональная, муниципальная)- муниципальная
1.11. Вышестоящая организация (наименование): управление культуры администрации г. Магнитогорска
1.12. Адрес вышестоящей организации, другие координаты:455023, г. Магнитогорск, просп. Ленина, дом 72, kultura@magnitogorsk.ru

2. Характеристика деятельности организации на объекте

2.1 Сфера деятельности - культура
2.2 Виды оказываемых услуг – библиотечные услуги
2.3 Форма оказания услуг: на объекте
2.4 Категории обслуживаемого населения по возрасту - население города Магнитогорска
2.5 Категории обслуживаемых инвалидов: нет
2.6 Плановая мощность: 63 посещения в день
2.7 Участие в исполнении ИПР инвалида, ребенка-инвалида: нет

2

3. Состояние доступности объекта для инвалидов и других маломобильных групп населения (МГН)

3.1 Путь следования к объекту пассажирским транспортом

(описать маршрут движения с использованием пассажирского транспорта)

Трамвай №: 1, 11, 17, 24, 29, 31

Маршрутное такси №: 7, 17, 21, 22, 31, 39, 40, 41, 54, 383

наличие адаптированного пассажирского транспорта к объекту: нет.

3.2 Путь к объекту от ближайшей остановки пассажирского транспорта:

3.2.1 расстояние до объекта от остановки транспорта**: 3**00 м.

3.2.2 время движения (пешком): 5 мин.

3.2.3 наличие выделенного от проезжей части пешеходного пути - да

3.2.4 Перекрестки: не регулируемые

3.2.5 Информация на пути следования к объекту: нет

3.2.6 Перепады высоты на пути: да

Их обустройство для инвалидов на коляске: нет

3.3 Организация доступности объекта для инвалидов – форма обслуживания*

№№ п/п	**Категория инвалидов** (вид нарушения)	**Вариант организации доступности объекта** (формы обслуживания)*
1.	**Все категории инвалидов и МГН**	ДУ, ВНД
	в том числе инвалиды:	
2	передвигающиеся на креслах-колясках	ВНД
3	с нарушениями опорно-двигательного аппарата	ДУ
4	с нарушениями зрения	ВНД
5	с нарушениями слуха	ВНД
6	с нарушениями умственного развития	ДУ

* - указывается один из вариантов: **«А», «Б», «ДУ», «ВНД»**

3.4 Состояние доступности основных структурно-функциональных зон

№№ п\п	**Основные структурно-функциональные зоны**	**Состояние доступности, в том числе для основных категорий инвалидов****
1	Территория, прилегающая к зданию (участок)	**ДЧ-И** (О, Г, У)
2	Вход (входы) в здание	**ДЧ-И** (О, Г, У)
3	Путь (пути) движения внутри здания (в т.ч. пути эвакуации)	**ДЧ-И** (О, Г, У)
4	Зона целевого назначения здания (целевого	**ДЧ-И** (О, У)

	посещения объекта)	
5	Санитарно-гигиенические помещения	**ДЧ-И** (О, Г, С, У)
6	Система информации и связи (на всех зонах)	**ДЧ-И** (О, У)
7	Пути движения к объекту (от остановки транспорта)	**ДЧ-И** (О, Г, У)

** Указывается: **ДП-В** - доступно полностью всем; **ДП-И** (К, О, С, Г, У) – доступно полностью избирательно (указать категории инвалидов); **ДЧ-В** - доступно частично всем; **ДЧ-И** (К, О, С, Г, У) – доступно частично избирательно (указать категории инвалидов); **ДУ** - доступно условно, **ВНД** – временно недоступно

3.5. ИТОГОВОЕ ЗАКЛЮЧЕНИЕ о состоянии доступности ОСИ: доступно частично избирательно для следующих категорий инвалидов: инвалидов с нарушением опорно-двигательного аппарата, инвалидов по слуху и инвалидов с нарушением умственного развития.

4. Управленческое решение (предложения по адаптации основных структурных элементов объекта)

№№ п\п	**Основные структурно-функциональные зоны объекта**	**Рекомендации по адаптации объекта (вид работы)***
1	Территория, прилегающая к зданию (участок)	Текущий ремонт
2	Вход (входы) в здание	Индивидуальное решение с ТСР
3	Путь (пути) движения внутри здания (в т. ч. пути эвакуации)	Текущий ремонт
4	Зона целевого назначения здания (целевого посещения объекта)	Текущий ремонт
5	Санитарно-гигиенические помещения	Текущий ремонт
6	Система информации на объекте (на всех зонах)	Индивидуальное решение с ТСР
7	Пути движения к объекту (от остановки транспорта)	Индивидуальное решение с ТСР
8	**Все зоны и участки**	Текущий ремонт, индивидуальное решение с ТСР

*- указывается один из вариантов (видов работ): не нуждается; ремонт (текущий, капитальный); индивидуальное решение с ТСР; технические решения невозможны – организация альтернативной формы обслуживания

4.2. Период проведения работ 2020-2024 гг. в рамках исполнения **Плана работ по адаптации среды для инвалидов на базе библиотеки-филиала № 7 МБУК «ОГБ» г. Магнитогорска**

4.3 Ожидаемый результат (по состоянию доступности) после выполнения работ по адаптации - **100% доступность ОСИ для всех категорий людей с ограниченными возможностями.**

Оценка результата исполнения программы, плана (по состоянию доступности): **выполнено**

4.4. Для принятия решения **требуется Согласование**

4.5. Информация размещена (обновлена) на Карте доступности субъекта РФ **дата** _____

_____

(наименование сайта, портала)

5. Особые отметки

Паспорт сформирован на основании:

1. Анкеты (информации об объекте) от «____» _____ 20_____ г.,
2. Акта обследования объекта: № акта _____ от «____» _____ 20____ г.
3. Решения Комиссии _____ от «____» _____ 20____ г.

УТВЕРЖДАЮ
Директор
МБУК «ОГБ» г. Магнитогорска
Потапова Л.А.
«__» _____ 2020 г.

АНКЕТА
(информация об объекте социальной инфраструктуры)
К ПАСПОРТУ ДОСТУПНОСТИ ОСИ
№ 6

1. Общие сведения об объекте

1.1. Наименование (вид) объекта: объект культуры
1.2. Адрес объекта: 455039, Челябинская область, г. Магнитогорск, просп. К. Маркса, дом 12/1
1.3. Сведения о размещении объекта:
- 1 этаж жилого 5-этажного дома, 667,6 кв.м. (общая площадь)
- наличие прилегающего земельного участка - нет;
1.4. Год постройки здания: - 1963г., последнего капитального ремонта - нет
1.5. Дата предстоящих плановых ремонтных работ: нет.

Сведения об организации, расположенной на объекте

1.6. Название организации (учреждения), (полное юридическое наименование – согласно Уставу, краткое наименование) библиотека-филиал № 7 муниципального бюджетного учреждения культуры «Объединение городских библиотек» города Магнитогорска (библиотека-филиал № 7 МБУК «ОГБ» г. Магнитогорска)
1.7. Юридический адрес организации (учреждения) 455037, г. Магнитогорск, ул. Советской армии, 23
1.8. Основание для пользования объектом (оперативное управление, аренда, собственность)– оперативное управление
1.9. Форма собственности (государственная, негосударственная): государственная
1.10. Территориальная принадлежность (федеральная, региональная, муниципальная)- муниципальная
1.11. Вышестоящая организация (наименование): управление культуры администрации г. Магнитогорска
1.12. Адрес вышестоящей организации, другие координаты:455023, г. Магнитогорск, просп. Ленина, дом 72, kultura@magnitogorsk.ru

2. Характеристика деятельности организации на объекте

2.1 Сфера деятельности - культура
2.2 Виды оказываемых услуг – библиотечные услуги
2.3 Форма оказания услуг: на объекте
2.4 Категории обслуживаемого населения по возрасту - население города Магнитогорска
2.5 Категории обслуживаемых инвалидов: нет
2.6 Плановая мощность: 63 посещения в день
2.7 Участие в исполнении ИПР инвалида, ребенка-инвалида: нет

6

3. Состояние доступности объекта для инвалидов и других маломобильных групп населения (МГН)

3.1 Путь следования к объекту пассажирским транспортом

(описать маршрут движения с использованием пассажирского транспорта)

Трамвай №: 1, 11, 17, 24, 29, 31

Маршрутное такси №: 7, 17, 21, 22, 31, 39, 40, 41, 54, 383

наличие адаптированного пассажирского транспорта к объекту: нет.

3.2 Путь к объекту от ближайшей остановки пассажирского транспорта:

3.2.1 расстояние до объекта от остановки транспорта**:** 300 м.

3.2.2 время движения (пешком): 3 мин.

3.2.3 наличие выделенного от проезжей части пешеходного пути - да

3.2.4 Перекрестки: не регулируемые

3.2.5 Информация на пути следования к объекту: нет

3.2.6 Перепады высоты на пути: да

Их обустройство для инвалидов на коляске: нет

3.3 Организация доступности объекта для инвалидов – форма обслуживания*

№№ п/п	**Категория инвалидов** (вид нарушения)	**Вариант организации доступности объекта** (формы обслуживания)*
1.	**Все категории инвалидов и МГН**	ДУ, ВНД
	в том числе инвалиды:	
2	передвигающиеся на креслах-колясках	ВНД
3	с нарушениями опорно-двигательного аппарата	ДУ
4	с нарушениями зрения	ВНД
5	с нарушениями слуха	ВНД
6	с нарушениями умственного развития	ДУ

* - указывается один из вариантов: **«А», «Б», «ДУ», «ВНД»**

3.4 Состояние доступности основных структурно-функциональных зон

№№ п\п	**Основные структурно-функциональные зоны**	**Состояние доступности, в том числе для основных категорий инвалидов****
1	Территория, прилегающая к зданию (участок)	**ДЧ-И** (О, Г, У)
2	Вход (входы) в здание	**ДЧ-И** (О, Г, У)
3	Путь (пути) движения внутри здания (в т.ч. пути эвакуации)	**ДЧ-И** (О, Г, У)
4	Зона целевого назначения здания (целевого	**ДЧ-И** (О, У)

7

	посещения объекта)	
5	Санитарно-гигиенические помещения	**ДЧ-И** (О, Г, С, У)
6	Система информации и связи (на всех зонах)	**ДЧ-И** (О, У)
7	Пути движения к объекту (от остановки транспорта)	**ДЧ-И** (О, Г, У)

** Указывается: **ДП-В** - доступно полностью всем; **ДП-И** (К, О, С, Г, У) – доступно полностью избирательно (указать категории инвалидов); **ДЧ-В** - доступно частично всем; **ДЧ-И** (К, О, С, Г, У) – доступно частично избирательно (указать категории инвалидов); **ДУ** - доступно условно, **ВНД** – временно недоступно

3.5. ИТОГОВОЕ ЗАКЛЮЧЕНИЕ о состоянии доступности ОСИ: доступно частично избирательно для следующих категорий инвалидов: инвалидов с нарушением опорно-двигательного аппарата и инвалидов с нарушением умственного развития.

4. Управленческое решение (предложения по адаптации основных структурных элементов объекта)

№№ п\п	**Основные структурно-функциональные зоны объекта**	**Рекомендации по адаптации объекта (вид работы)***
1	Территория, прилегающая к зданию (участок)	Текущий ремонт
2	Вход (входы) в здание	Текущий ремонт
3	Путь (пути) движения внутри здания (в т.ч. пути эвакуации)	Текущий ремонт
4	Зона целевого назначения здания (целевого посещения объекта)	Текущий ремонт
5	Санитарно-гигиенические помещения	Текущий ремонт
6	Система информации на объекте (на всех зонах)	Индивидуальное решение с ТСР
7	Пути движения к объекту (от остановки транспорта)	Индивидуальное решение с ТСР
8	**Все зоны и участки**	Текущий ремонт, индивидуальное решение с ТСР

*- указывается один из вариантов (видов работ): не нуждается; ремонт (текущий, капитальный); индивидуальное решение с ТСР; технические решения невозможны – организация альтернативной формы обслуживания

Размещение информации на Карте доступности субъекта РФ согласовано
Потапова Э. А., директор МБУК «ОГБ» г. Магнитогорска
тел/факс: 34-47-33
(подпись, Ф.И.О., должность; координаты для связи уполномоченного представителя объекта)

8

УТВЕРЖДАЮ
Директор
МБУК «ОГБ» г. Магнитогорска
Потапова Э.А.
«ОГБ» 20___г.

АКТ ОБСЛЕДОВАНИЯ
объекта социальной инфраструктуры
К ПАСПОРТУ ДОСТУПНОСТИ ОСИ
№ 6

1. Общие сведения об объекте

1.1. Наименование (вид) объекта: объект культуры
1.2. Адрес объекта: 455039, Челябинская область, г. Магнитогорск, просп. К. Маркса, дом 12/1
1.3. Сведения о размещении объекта:
- 1 этаж жилого 5-этажного дома, 667,6 кв.м. (общая площадь)
- наличие прилегающего земельного участка - нет;
1.4. Год постройки здания: - 1963г., последнего капитального ремонта - нет
1.5. Дата предстоящих плановых ремонтных работ: нет.
1.6. Название организации (учреждения), (полное юридическое наименование – согласно Уставу, краткое наименование) библиотека-филиал № 7 муниципального бюджетного учреждения культуры «Объединение городских библиотек» города Магнитогорска (библиотека-филиал № 7 МБУК «ОГБ» г. Магнитогорска)
1.7. Юридический адрес организации (учреждения) 455037, г. Магнитогорск, ул. Советской армии, 23

2. Характеристика деятельности организации на объекте

Дополнительная информация: культурно-просветительская деятельность, доступ к библиотечным информационным ресурсам и документам на различных видах носителей

3. Состояние доступности объекта

3.1 Путь следования к объекту пассажирским транспортом
(описать маршрут движения с использованием пассажирского транспорта)
Трамвай №: 1, 11, 17, 24, 29, 31
Маршрутное такси №: 7, 17, 21, 22, 31, 39, 40, 41, 54.
наличие адаптированного пассажирского транспорта к объекту: нет.

3.2 Путь к объекту от ближайшей остановки пассажирского транспорта:
3.2.1 расстояние до объекта от остановки транспорта**: 3**00 м.
3.2.2 время движения (пешком): 3 мин.
3.2.3 наличие выделенного от проезжей части пешеходного пути - да
3.2.4 Перекрестки: не регулируемые
3.2.5 Информация на пути следования к объекту: нет
3.2.6 Перепады высоты на пути: да
Их обустройство для инвалидов на коляске: нет

9

3.3 Организация доступности объекта для инвалидов – форма обслуживания*

№№ п/п	**Категория инвалидов** (вид нарушения)	**Вариант организации доступности объекта** (формы обслуживания)*
1.	**Все категории инвалидов и МГН**	ДУ, ВНД
	в том числе инвалиды:	
2	передвигающиеся на креслах-колясках	ВНД
3	с нарушениями опорно-двигательного аппарата	ДУ
4	с нарушениями зрения	ВНД
5	с нарушениями слуха	ВНД
6	с нарушениями умственного развития	ДУ

* - указывается один из вариантов: **«А», «Б», «ДУ», «ВНД»**

3.4 Состояние доступности основных структурно-функциональных зон

№№ п/п	**Основные структурно-функциональные зоны**	**Состояние доступности, в том числе для основных категорий инвалидов****	**Приложение**	
			№ на плане	№ фото
1	Территория, прилегающая к зданию (участок)	**ДЧ-И** (О, Г, У)	1,2	1
2	Вход (входы) в здание	**ДЧ-И** (О, Г, У)	1	2,3, 20
3	Путь (пути) движения внутри здания (в т. ч. пути эвакуации)	**ДЧ-И** (О, Г, У)	11, 18, 37	4,5
4	Зона целевого назначения здания (целевого посещения объекта)	**ДЧ-И** (О, У)	1-6, 9-10, 19-23, 25-34	6,7,8, 22-26, 28-34, 36, 40, 41
5	Санитарно-гигиенические помещения	**ДЧ-И** (О, Г, С, У)	7,8,14,15, 24	27, 29, 35, 38
6	Система информации и связи (на всех зонах)	**ДЧ-И** (О, У)	28, 34,36	9,10,11,12, 19
7	Пути движения к объекту (от остановки транспорта)	**ДЧ-И** (О, Г, У)	1	13,14,15,16, 17, 18

** Указывается: **ДП-В** - доступно полностью всем; **ДП-И** (К, О, С, Г, У) – доступно полностью избирательно (указать категории инвалидов); **ДЧ-В** - доступно частично всем; **ДЧ-И** (К, О, С, Г, У) – доступно частично избирательно (указать категории инвалидов); **ДУ** - доступно условно, **ВНД** - недоступно

3.5. ИТОГОВОЕ ЗАКЛЮЧЕНИЕ о состоянии доступности ОСИ: доступно частично избирательно для следующих категорий инвалидов: инвалидов с нарушением опорно-двигательного аппарата и инвалидов с нарушением умственного развития.

10

4. Управленческое решение (проект)

4.1. Рекомендации по адаптации основных структурных элементов объекта:

№№ п \п	**Основные структурно-функциональные зоны объекта**	**Рекомендации по адаптации объекта (вид работы)***
1	Территория, прилегающая к зданию (участок)	Текущий ремонт
2	Вход (входы) в здание	Текущий ремонт
3	Путь (пути) движения внутри здания (в т. ч. пути эвакуации)	Текущий ремонт
4	Зона целевого назначения здания (целевого посещения объекта)	Текущий ремонт
5	Санитарно-гигиенические помещения	Текущий ремонт
6	Система информации на объекте (на всех зонах)	Индивидуальное решение с ТСР
7	Пути движения к объекту (от остановки транспорта)	Индивидуальное решение с ТСР
8	**Все зоны и участки**	Текущий ремонт, индивидуальное решение с ТСР

*- указывается один из вариантов (видов работ): не нуждается; ремонт (текущий, капитальный); индивидуальное решение с ТСР; технические решения невозможны – организация альтернативной формы обслуживания

4.2. Период проведения работ 2020-2024 гг. в рамках исполнения **Плана работ по адаптации среды для инвалидов на базе библиотеки-филиала № 7 МБУК «ОГБ» г. Магнитогорска**

4.3 Ожидаемый результат (по состоянию доступности) после выполнения работ по адаптации - **100% доступность ОСИ для всех категорий людей с ограниченными возможностями.**

Оценка результата исполнения программы, плана (по состоянию доступности): **выполнено**

4.4. Для принятия решения **требуется Согласование**

4.4.1. согласование на Комиссии _____
(наименование Комиссии по координации деятельности в сфере обеспечения доступной среды жизнедеятельности для инвалидов и других МГН)
4.4.2. согласование работ с надзорными органами (*в сфере проектирования и строительства, архитектуры, охраны памятников, другое - указать)*
_____
4.4.3. техническая экспертиза; разработка проектно-сметной документации;
4.4.4. согласование с вышестоящей организацией (собственником объекта);
4.4.5. согласование с общественными организациями инвалидов _____;
4.4.6. другое _____

Имеется заключение уполномоченной организации о состоянии доступности объекта (*наименование документа и выдавшей его организации, дата*), прилагается
_____

4.4.7. Информация может быть размещена (обновлена) на Карте доступности субъекта РФ
_____
(наименование сайта, портала)

5. Особые отметки

ПРИЛОЖЕНИЯ:

Результаты обследования:

1. Территории, прилегающей к объекту	на 1 л.
2. Входа (входов) в здание	на 1 л.
3. Путей движения в здании	на 1 л.
4. Зоны целевого назначения объекта	на 2 л.
5. Санитарно-гигиенических помещений	на 1 л.
6. Системы информации (и связи) на объекте	на 2 л.

Результаты фото фиксации на объекте библиотека-филиал № 7 МБУК «ОГБ» г. Магнитогорска на 4 л.
Поэтажные планы, паспорт БТИ 1 этаж на 1 л.
Другое (в том числе дополнительная информация о путях движения к объекту)

Руководитель
рабочей группы
Зав. отделом методической работы Валиулина Ирина Викторовна _____
(Должность, Ф.И.О.) (Подпись)

Члены рабочей группы:
Зам. директора Щиликанина Марина Анатольевна _____
(Должность, Ф.И.О.) (Подпись)

Методист Осокина Виктория Юрьевна _____
(Должность, Ф.И.О.) (Подпись)

В том числе:

представители общественных
организаций инвалидов

Член Правобережного общества инвалидов Золотарёва-Богатырь Алёна Сергеевна _____
(Должность, Ф.И.О) (Подпись)

представители организации,
расположенной на объекте

Зав. библиотекой-филиалом №7 Власова Ольга Егоровна _____
(Должность, Ф.И.О.) (Подпись)

Библиотекарь Леонова Юлия Владимировна _____
(Должность, Ф.И.О.) (Подпись)

Управленческое решение согласовано «____» _____ 20___ г. (протокол №_____)
Комиссией (название).

12

Приложение 1
к Акту обследования ОСИ к паспорту доступности ОСИ
№ 6 от «___» _____ 2020 г.

I Результаты обследования:
1. Территории, прилегающей к зданию (участка)
Библиотека-филиал № 7 МБУК «ОГБ» г. Магнитогорска
455039, Челябинская область, г. Магнитогорск, просп. К. Маркса, дом 12/1
Наименование объекта, адрес

№ п/п	Наименование функционально-планировочного элемента	Наличие элемента			Выявленные нарушения и замечания		Работы по адаптации объектов	
		есть/ нет	№ на плане	№ фото	Содержание	Значимо для инвалида (категори я)	Содержание	Виды работ
1.1	Вход (входы) на территорию	есть	1	2, 3, 20	Замечаний нет	О, К		
1.2	Путь (пути) движения на территории	есть	1	4, 5	Замечаний нет	О, К		
1.3	Лестница (наружная)	есть	1	3	Нет пандуса	О, К	Установить пандус	Закупк а и монта ж пандус а
1.4	Пандус (наружный)	нет	-	-	Нет пандуса			
1.5	Автостоянка и парковка	есть	-	-	Парковки для инвалидов нет			
	ОБЩИЕ требования к зоне				Организовать парковку для инвалидов, поставить пандус			

II Заключение по зоне:

Наименование структурно-функциональной зоны	**Состояние доступности*** (к пункту 3.4 Акта обследования ОСИ)	Приложение		**Рекомендации по адаптации** (вид работы)** к пункту 4.1 Акта обследования ОСИ
		№ на плане	№ фото	
Территория	ДЧ-И (О, У)	1	1,21	Текущий ремонт, установка пандуса на путях движения к библиотеке

Комментарий к заключению: текущий ремонт, индивидуальное решение с ТСР.

13

Приложение 2
к Акту обследования ОСИ к паспорту доступности ОСИ
№ 6 от «___» _____ 2020 г.

I Результаты обследования:
2. Входа (входов) в здание
Библиотека-филиал № 7 МБУК «ОГБ» г. Магнитогорска
455039, Челябинская область, г. Магнитогорск, просп. К. Маркса, дом 12/1
Наименование объекта, адрес

№ п/п	**Наименование функционально-планировочного элемента**	Наличие элемента			**Выявленные нарушения и замечания**		**Работы по адаптации объектов**	
		есть/нет	№ на плане	№ фото	Содержание	Значимо для инвалида (категория)	Содержание	Виды работ
2.1	Лестница (наружная)	есть	1	2,3,20	Нет пандуса	О. К	Необходимо оборудовать пандус	Закупка и монтаж пандуса
2.2	Пандус (наружный)	нет						
2.3	Входная площадка (перед дверью)	есть	1	2,3,20	Замечаний нет	К		
2.4	Дверь (входная)	есть	1	2,3,20	Замечаний нет	К		
2.5	Тамбур	есть	1	37	Замечаний нет	К		
	ОБЩИЕ требования к зоне				Необходимо оборудовать пандус			

II Заключение по зоне:

Наименование структурно-функциональной зоны	**Состояние доступности*** (к пункту 3.4 Акта обследования ОСИ)	Приложение		**Рекомендации по адаптации** (вид работы)** к пункту 4.1 Акта обследования ОСИ
		№ на плане	№ фото	
Вход	ДЧ-И (О, Г, У)	2,3	3,4,5	Необходимо оборудовать пандус

Комментарий к заключению: Индивидуальное решение с ТСР

14

Приложение 3
к Акту обследования ОСИ к паспорту доступности ОСИ
№ 6 от «___» _____ 2020 г.

I Результаты обследования:
3. Пути (путей) движения внутри здания (в т.ч. путей эвакуации)
библиотека-филиал № 7 МБУК «ОГБ»
455039, Челябинская область, г. Магнитогорск, пр. К. Маркса 12/1
Наименование объекта, адрес

№ п/п	Наименование функционально-планировочного элемента	Наличие элемента			Выявленные нарушения и замечания		Работы по адаптации объектов	
		есть/нет	№ на плане	№ фото	Содержание	Значимо для инвалида (категория)	Содержание	Виды работ
3.1	Коридор (вестибюль, зона ожидания, галерея, балкон)	есть	11,18 ,37	4, 5, 23, 39	Нет тактильной разметки на пути передвижения. Нет мнемосхемы	О, К, Г, У		
3.2	Лестница (внутри здания)	есть	18	4, 5	Замечаний нет	О, К		
3.3	Пандус (внутри здания)	Нет	-	-	Не требуется	-		
3.4	Лифт пассажирский (или подъемник)	Нет	-	-	Не требуется	-		
3.5	Дверь	Есть	3,4	5,6, 37	Замечаний нет	К		
3.6	Пути эвакуации (в т. ч. зоны безопасности)	Есть	4	7, 8, 9	Нет тактильной разметки на пути передвижения. Нет мнемосхемы	К		
	ОБЩИЕ требования к зоне				Нет тактильной разметки на пути передвижения. Нет мнемосхемы			

II Заключение по зоне:

Наименование структурно-функциональной зоны	**Состояние доступности*** (к пункту 3.4 Акта обследования ОСИ)	Приложение		**Рекомендации по адаптации** (вид работы)** к пункту 4.1 Акта обследования ОСИ
		№ на плане	№ фото	
Пути движения внутри	ДП-В (К, О, С, Г, У)	1,2,3	4,5,6,11,12	Нет тактильной разметки на пути передвижения. Нет мнемосхемы

Комментарий к заключению: индивидуальное решение с ТСР

Приложение 4 (I)
к Акту обследования ОСИ к паспорту доступности ОСИ
№ 6 от «___» _____ 2020 г.

I Результаты обследования:
4. Зоны целевого назначения здания (целевого посещения объекта)
Вариант I – зона обслуживания инвалидов
библиотека-филиал № 7 МБУК «ОГБ»
455039, Челябинская область, г. Магнитогорск, пр. К. Маркса 12/1
Наименование объекта, адрес

№ п/п	Наименование функционально-планировочного элемента	Наличие элемента			Выявленные нарушения и замечания		Работы по адаптации объектов	
		есть/нет	№ на плане	№ фото	Содержание	Значимо для инвалида (категори я)	Содержание	Виды работ
4.1	Кабинетная форма обслуживания	нет	-	-	-			
4.2	Зальная форма обслуживания	есть	3,19,25-32	10, 24, 26, 28, 33, 34, 40	Замечаний нет	О, К, Г, С, У		
4.3	Прилавочная форма обслуживания	есть	4	11	Замечаний нет	О, К, Г, С, У		
4.4	Форма обслуживания с перемещением по маршруту	есть	4	12	Замечаний нет	О, К, Г, С, У		
4.5	Кабина индивидуального обслуживания	Нет	-	-	-			
	ОБЩИЕ требования к зоне				Замечаний нет			

II Заключение по зоне:

Наименование структурно-функциональной зоны	**Состояние доступности*** (к пункту 3.4 Акта обследования ОСИ)	Приложение		**Рекомендации по адаптации** (вид работы)** к пункту 4.1 Акта обследования ОСИ
		№ на плане	№ фото	
Абонемент, читальный зал, интернет-зал, конференц-зал	ДП-В (К, О, С, Г, У)	3.19,28,29	6,8,10,11	Не нуждается

Комментарий к заключению: Не нуждается

16

Приложение 5
к Акту обследования ОСИ к паспорту доступности ОСИ
№ 6 от «___» _____ 20___ г.

I Результаты обследования:
5. Санитарно-гигиенических помещений
библиотека-филиал № 7 МБУК «ОГБ»
455039, Челябинская область, г. Магнитогорск, пр. К. Маркса 12/1
Наименование объекта, адрес

№ п/п	Наименование функционально-планировочного элемента	Наличие элемента			Выявленные нарушения и замечания		Работы по адаптации объектов	
		есть/нет	№ на плане	№ фото	Содержание	Значимо для инвалида (категория)	Содержание	Виды работ
5.1	Туалетная комната	есть	7,8, 14, 24	13, 14	Туалет не оборудован для инвалидов	К	Необходимо оборудовать туалет специальными поручнями и кнопкой вызова персонала	Текущий ремонт, установка поручней и кнопки вызова
5.2	Душевая/ ванная комната	да	15	38	Замечаний нет			
5.3	Бытовая комната (гардеробная)	да	12, 13, 16. 17	25, 41	Замечаний нет	К, О, Г, С, У		
	ОБЩИЕ требования к зоне				Необходимо оборудовать туалет для инвалидов			

II Заключение по зоне:

Наименование структурно-функциональной зоны	**Состояние доступности*** (к пункту 3.4 Акта обследования ОСИ)	Приложение		**Рекомендации по адаптации** (вид работы)** к пункту 4.1 Акта обследования ОСИ
		№ на плане	№ фото	
Санитарно-гигиенические помещения	ДЧ-И (О, С, Г, У)	7,8,17, 24	27, 29, 35, 38	Необходимо оборудовать туалет для инвалидов

Комментарий к заключению: индивидуальное решение с ТСР

17

Приложение 6
к Акту обследования ОСИ к паспорту доступности ОСИ
№ 6 от «___» _____ 20___ г.

I Результаты обследования:
6. Системы информации на объекте
библиотека-филиал № 7 МБУК «ОГБ»
455039, Челябинская область, г. Магнитогорск, пр. К. Маркса 12/1
Наименование объекта, адрес

№ п/п	**Наименование функционально-планировочного элемента**	Наличие элемента			**Выявленные нарушения и замечания**		**Работы по адаптации объектов**	
		есть/нет	№ на плане	№ фото	Содержание	Значимо для инвалида (категория)	Содержание	Виды работ
6.1	Визуальные средства	есть	28,34, 36	9,10,11, 12,19	Замечаний нет	О, К, Г, У		
6.2	Акустические средства	нет	-	-	Отсутствуют	С	Необходимо оснастить помещение системой звукового оповещения	
6.3	Тактильные средства	нет	-	-	Отсутствуют	С	Необходимо оснастить помещение элементами тактильной навигации	
	ОБЩИЕ требования к зоне				Необходимо оснастить помещение системой звукового оповещения и элементами тактильной навигации			

II Заключение по зоне:

Наименование структурно-функциональной зоны	**Состояние доступности*** (к пункту 3.4 Акта обследования ОСИ)	Приложение		**Рекомендации по адаптации** (вид работы)** к пункту 4.1 Акта обследования ОСИ
		№ на плане	№ фото	
Система информации	ДЧ- И (О, С, Г, У)	-	-	Необходимо оснастить помещение системой звукового оповещения и элементами тактильной навигации.

Комментарий к заключению: индивидуальное решение с ТСР

18

Приложение № 7
к Акту обследования ОСИ к паспорту доступности ОСИ
№ 6 от «___» _____ 20___ г.

Фото №1

Фото № 2

Фото № 3

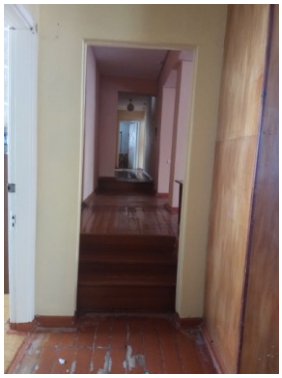

Фото № 4

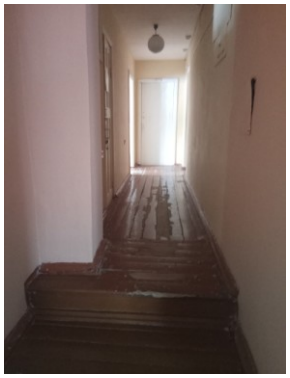

Фото № 5

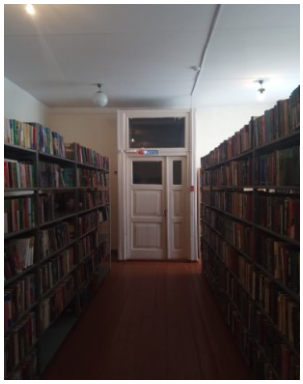

Фото № 6

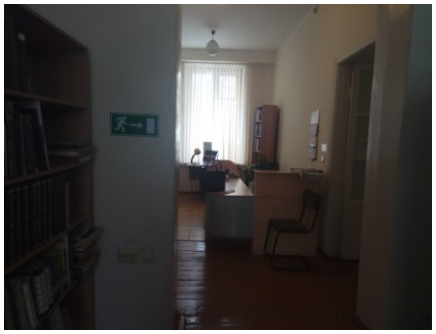

Фото № 7

Фото № 8

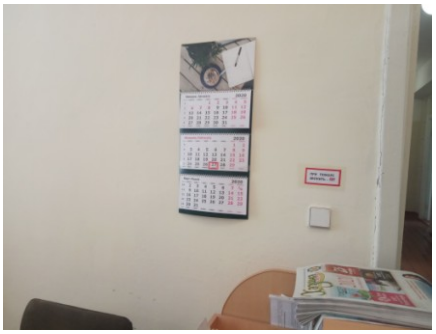

Фото № 9

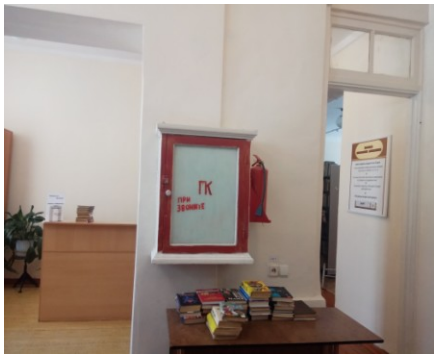

Фото № 10

Фото № 11

Фото № 12

Фото № 13

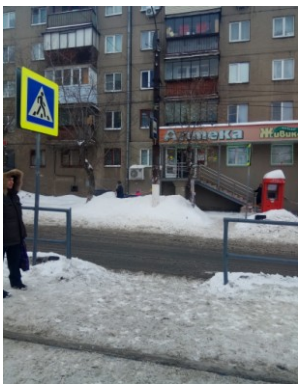

Фото № 14

Фото № 15

Фото № 16

Фото № 17

Фото № 18

Фото № 19

Фото № 20

Фото № 21

Фото № 22

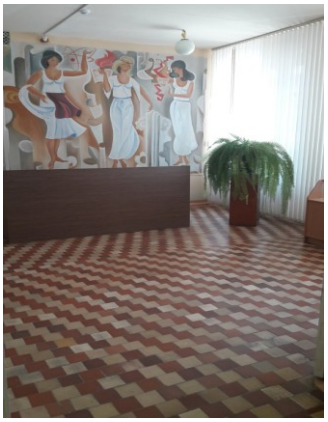

Фото № 23

Фото № 24

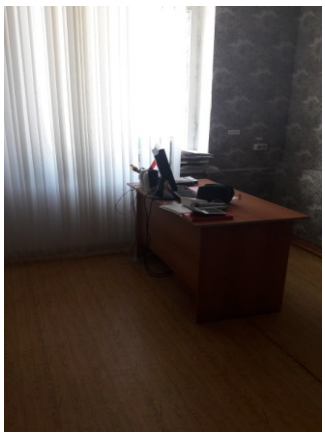

Фото № 25

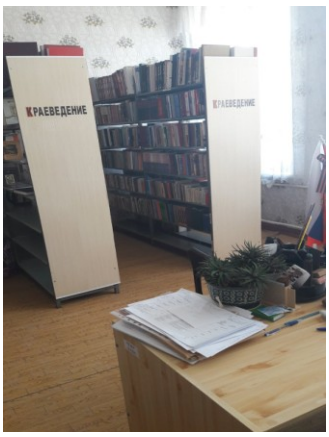

Фото № 26

Фото № 27

Фото № 28

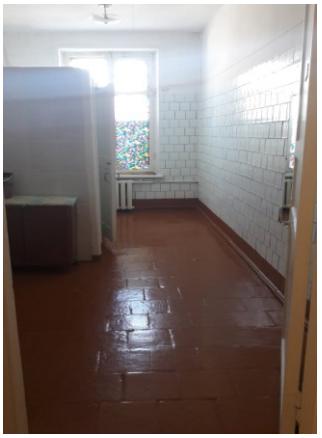

Фото № 29

Фото № 30

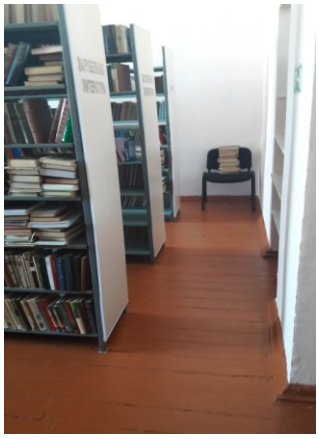

Фото № 31

Фото № 32

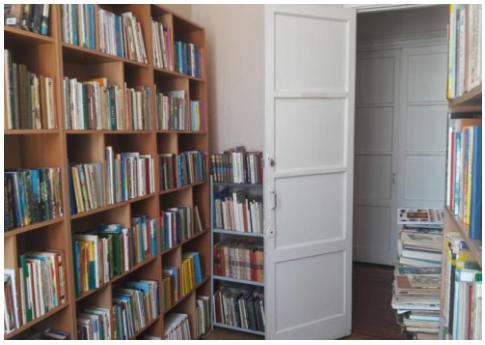

Фото № 33

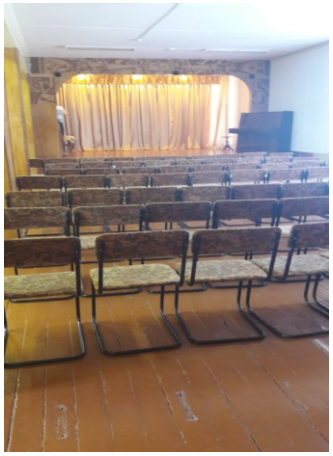

Фото № 34

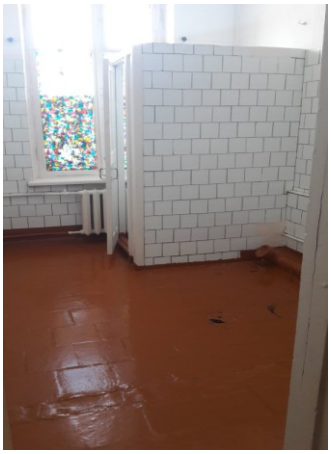

Фото № 35

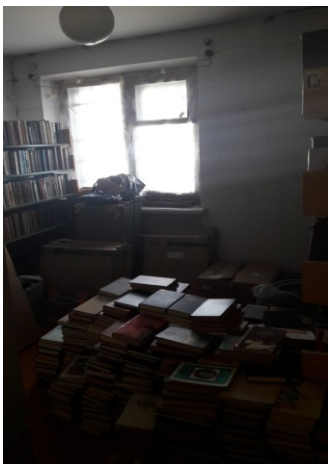

Фото № 36

Фото № 37

Фото № 38

Фото № 39

Фото № 40

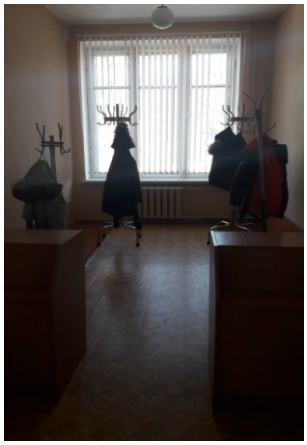

Фото № 41

Приложение № 8
к Акту обследования ОСИ к паспорту доступности ОСИ
№ 6 от «___» _____ 20___ г.

1этаж

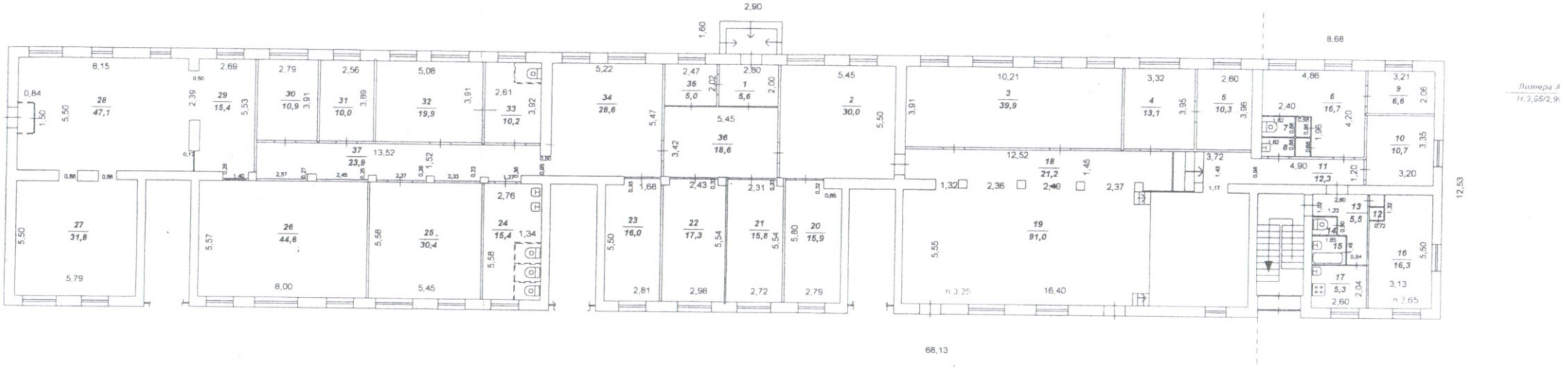

пр.Карла Маркса , №12 корпус 1

Магнитогорский филиал ОГУП "Обл.ЦТИ"			РФ
Лист	Поэтажный план пр.Карла Маркса ,дом №12 корпус 1 нежилое помещение№1-дом учителя		Масштаб 1:200
Дата	Исполнитель	Ф.И.О	Подпись
14.08.09	Инженер,техник	Егорова Л.Р	
	Нач.отдела	Маслова Л.П	
	Начальник	Иванов В.И.	